

GROOTSPOOR

Specialist op het gebied van grootspoor / tuinspoor / Schaal II en IIm / G

Nieuwsbrief nummer: 2024-14 | Datum: 20-04-2024

Nieuwsbrief niet leesbaar? www.grootspoor.com/nieuwsbrieven

Newsletter nicht liesbar? www.grootspoor.com/newsletters

Newsletter not readable? www.grootspoor.com/newsletters

LGB-prijsverhoging / LGB-Preiserhöhung / LGB price increase

Beste grootspoor liefhebbers,

Op 1 mei 2024 gaat LGB een prijsverhoging doorvoeren.

Op 27 april 2024 is onze winkel gesloten omdat het een nationale feestdag is. Op 27 april vieren wij in Nederland namelijk Koningsdag.

Met vriendelijke groet,

Uw Grootspoor.com team.

Liebe Gartenbahn Liebhaber,

Am 1. Mai 2024 wird LGB eine Preiserhöhung durchführen.

Am 27. April 2024 ist unser Geschäft geschlossen, weil dies ein nationaler Feiertag ist. Denn am 27. April wird in den Niederlanden der Königstag gefeiert.

Herzliche Grüße,

Ihr Team von Grootspoor.com.

Dear garden railway enthusiasts,

On May 1, 2024, LGB is going to implement a price increase.

On April 27, 2024, our store will be closed because it is a national day of celebration. This is because on April 27 we celebrate King's Day in the Netherlands.

Kind regards,

Your Grootspoor.com Team

Nederlands:

De HGe 4/4 II BVZ 101 Brig Zermatt is een opmerkelijke locomotief die zijn stempel heeft gedrukt op de Zwitserse spoorweggeschiedenis. Deze locomotief behoort tot de HGe 4/4 II-serie, die oorspronkelijk werd gebouwd voor de Brig-Visp-Zermatt-Bahn (BVZ), een spoorwegmaatschappij die een belangrijke rol speelt in het vervoer naar de iconische bergbestemming Zermatt.

De HGe 4/4 II BVZ 101 is niet zomaar een locomotief; het is een symbool van de betrouwbare en krachtige kracht die nodig is om passagiers door de uitdagende Alpenlandschappen te vervoeren. Met zijn karakteristieke ontwerp en technische kenmerken heeft deze locomotief generaties reizigers verbaasd en geïnspireerd.

Voor veel mensen is de reis naar Zermatt niet compleet zonder een ritje aan boord van de HGe 4/4 II BVZ 101. Het verenigt niet alleen het praktische aspect van transport, maar ook de romantiek en de avontuurlijke geest die inherent zijn aan reizen per spoor door zo'n schilderachtige omgeving.

Met zijn geschiedenis, prestaties en symbolische waarde blijft de HGe 4/4 II BVZ 101 Brig Zermatt een geliefd en gerespecteerd onderdeel van het Zwitserse spoorweglandschap.

Deutsch:

Die HGe 4/4 II BVZ 101 Brig Zermatt ist eine bemerkenswerte Lokomotive, die einen bedeutenden Platz in der Schweizer Eisenbahngeschichte einnimmt. Diese Lokomotive gehört zur HGe 4/4 II-Serie, die ursprünglich für die Brig-Visp-Zermatt-Bahn (BVZ), eine Bahngesellschaft, die eine wichtige Rolle im Transport zum ikonischen Bergziel Zermatt spielt, gebaut wurde.

Die HGe 4/4 II BVZ 101 ist nicht nur eine Lokomotive; sie ist ein Symbol für die zuverlässige und leistungsstarke Kraft, die benötigt wird, um Passagiere durch die anspruchsvollen alpinen Landschaften zu befördern. Mit ihrem charakteristischen Design und ihren technischen Merkmalen hat diese Lokomotive Generationen von Reisenden fasziniert und inspiriert.

Für viele Menschen ist die Reise nach Zermatt ohne eine Fahrt mit der HGe 4/4 II BVZ 101 nicht vollständig. Sie vereint nicht nur den praktischen Aspekt des Transports, sondern auch die Romantik und den abenteuerlichen Geist, die untrennbar mit einer Reise per Bahn durch eine so malerische Umgebung verbunden sind.

Mit ihrer Geschichte, Leistung und symbolischen Bedeutung bleibt die HGe 4/4 II BVZ 101 Brig Zermatt ein beliebter und respektierter Bestandteil der Schweizer Eisenbahnlanschaft.

English:

The HGe 4/4 II BVZ 101 Brig Zermatt is a remarkable locomotive that has made its mark on Swiss railway history. This locomotive belongs to the HGe 4/4 II series, originally built for the Brig-Visp-Zermatt-Bahn (BVZ), a railway company that plays a significant role in transportation to the iconic mountain destination Zermatt.

The HGe 4/4 II BVZ 101 is not just a locomotive; it is a symbol of the reliable and powerful force needed to transport passengers through the challenging Alpine landscapes. With its distinctive design and technical features, this locomotive has amazed and inspired generations of travelers.

For many people, the journey to Zermatt is not complete without a ride aboard the HGe 4/4 II BVZ 101. It not only unites the practical aspect of transportation but also the romance and adventurous spirit inherent in traveling by rail through such picturesque surroundings.

With its history, performance, and symbolic significance, the HGe 4/4 II BVZ 101 Brig Zermatt remains a beloved and respected part of the Swiss railway landscape.

**-25%**

Semaphore / Kiss Hge 4/4 II BVZ
101 Brig Zermatt DIGITAAL

Bij ons: **€ 2.995,00** ~~€ 3.995,00~~

Op voorraad / Auf lager / In stock



-52%

PIKO 62231 Wasserturm
Durangos

Adviesprijs: € 214,00

Bij ons:

~~€ 171,10~~ € 103,50



-53%

PIKO 62214 Feuerwache Nr. 9

Adviesprijs: € 103,00

Bij ons:

~~€ 88,45~~ € 48,00

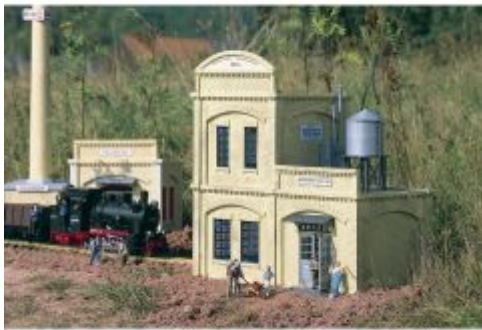

-53%

PIKO 62019 Möbelwerke "Franz
Huber"

Adviesprijs: € 319,00

Bij ons:

~~€ 257,55~~ € 148,50



-52%

PIKO 62230 Bahnhof Clear
Water

Adviesprijs: € 272,00

Bij ons:

~~€ 217,20~~ € 130,50



-51%



-53%

PIKO 62023 Villa

PIKO 62219 Davids
Friseurgeschäft

Adviesprijs: € 230,00

Bij ons:
~~€ 196,75~~ € 112,50



-46%

PIKO 62090 Strassenlaterne

Adviesprijs: € 49,00

Bij ons:
~~€ 42,15~~ € 26,40



-33%

PIKO 62091 Hauslaterne

Adviesprijs: € 18,00

Bij ons:
~~€ 18,00~~ € 12,00

Adviesprijs: € 379,00

Bij ons:
~~€ 322,20~~ € 178,50



-54%

PIKO 62041 Stellwerk
Rosenbach

Adviesprijs: € 190,00

Bij ons:
~~€ 161,85~~ € 87,00



-57%

PIKO 62040 Bahnhof Rosenbach

Adviesprijs: € 214,00

Bij ons:
~~€ 171,10~~ € 91,15



-51%

PIKO 62021 Freds Imbißbude

Adviesprijs: € 97,00

Bij ons:

~~€ 82,60~~ € 48,00



-51%

PIKO 62227 Dans Burger

Adviesprijs: € 168,00

Bij ons:

~~€ 141,65~~ € 82,50



-48%

PIKO 62119 Käsebude

Adviesprijs: € 80,00

Bij ons:

~~€ 68,50~~ € 42,00



-55%

PIKO 62059 Kapelle St. Ursula

Adviesprijs: € 249,00

Bij ons:

~~€ 198,10~~ € 111,00



-53%

PIKO 62209 Bahnhof Grizzly
Flats



-48%

PIKO 62064 Bäckerei Gramss

Adviesprijs: € 109,00

Bij ons:

Adviesprijs: € 366,00

Bij ons:

€ 311,10 € 171,00

€ 91,80 € 57,00

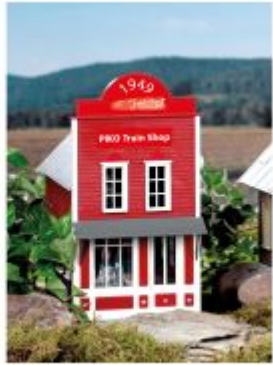

-49%

PIKO 62705 G-KANT EN KLAAR,
FERTIG MONIERT PIKO Shop

Adviesprijs: € 136,00

Bij ons:

€ 115,60 € 69,95

Nieuw in onze webshop / Neu in unser Webshop / New in our
webshop



-9%

LGB 33353 Off.Güterwagen B
2112 m.Band RhB, Metallrader (4x
Kugellager), Stromabnahme,
Innenbeleuchtung, 4 Figuren,
Digitaal, Sound

Bij ons: € 309,00 € 339,00



LGB 36676 RhB Personenwagen
EW I B 2454, Metallrader,
Stromabnahme,
Innenbeleuchtung, 6 Figuren

Bij ons: € 349,00



LGB 30730 DR/HSB-
Personenwagen 900-454 KB,
Metallrader, 6 Figuren

Bij ons: € 179,00



LGB 30730 DR/HSB-
Personenwagen 900-454 KB,
Metallrader, 4 Figuren

Bij ons: € 149,00



LGB Wagondoos voor model
32710

Bij ons: € 19,00



LGB 3067 Rhb Personenwagen A
1272 1e kl, Metallrader,
Stromabnahme,
Innenbeleuchtung, 5 Figuren

Bij ons: € 239,00



LGB 33690 RhB-Gepäckwagen D
4218, grün



LGB 34670 RhB-Personenwagen
A 1253 1KI, Metallrader,

Bij ons: € 189,00



LGB 30510 RhB-Pers.Wag.EW
IV, 2.KI B 2495, Metallrader,
Stromabnahme,
Innenbeleuchtung

Bij ons: € 329,00



LGB 31710 DR/HSB
personenwagon 902-304 KBD,
Metallrader, 3 figuren

Bij ons: € 179,00

Stromabname, Innenbeleuchtung,
4 figuren

Bij ons: € 349,00



LGB 31610 DR personenwagen
900-229, Metallrader, 4 Figuren

Bij ons: € 179,00



LGB 33664 RhB Panorama-
Barwagen Glacier Express WRp
3832, Metallrader,
Stromabnahme, Innebeleuchtung

Bij ons: € 379,00



LGB 31660 BVZ-Panoramawagen
AS 2011 RhB, Metallrader,
Stromabnahme,
Innenbeleuchtung, 10 Figuren

Bij ons: € 349,00



LGB 31660 BVZ-Panoramawagen
AS 2011 RhB, Metallrader,
Stromabnahme,
Innenbeleuchtung, 10 Figuren

Bij ons: € 349,00



LGB 22872 SNCF-Dampfloek
141R, Sound, Digitaal, Met
rookgenerator

Bij ons: € 1.595,00



LGB 20570 Santa Fe-Dieselloek
F7A 329, Digitaal

Bij ons: € 595,00



LGB 20582 Santa Fe-Dieselloek
F7B, Sound, Digitaal,
unmotoriseerd



LGB 20570 Santa Fe-Dieselloek
F7A 329, Digitaal

Bij ons: € 595,00



LGB 21670
Schienenreinigungslök, Digitaal,
Gealtert

Bij ons: € 479,00

Bij ons: € 595,00



LGB 43710 Santa-Fe Caboose, 1
Figuur, Metallräder,
Stromabnahme,
Innenbeleuchtung

Bij ons: € 169,00



-14%

LGB 4074 - B 02 Tiffany
Refrigeratorcar

Bij ons: € 59,00 € 69,00



-8%

LGB 46680 Santa Fe-Viehwagen

Bij ons: € 119,00 € 129,00



LGB 3082 Coach Denver & Rio Grande Western

Bij ons: € 139,00



LGB 3082 Coach Denver & Rio Grande Western

Bij ons: € 139,00



LGB 3082 Coach Denver & Rio Grande Western, mit 3 Figuren

Bij ons: € 149,00



LGB 3083 Baggage & Express car Denver & Rio Grande Western, Mit 3 figuren

Bij ons: € 149,00



LGB 40560 Gußstahl-Wagen, Automatic Selbstentladewagen, Metallrader, Digitaal

Bij ons: € 249,00



LGB 40560 Gußstahl-Wagen, Automatic Selbstentladewagen, Metallrader, Digitaal

Bij ons: € 249,00



LGB 41124 GNOMY®-Wagon,
Gold, Limited Edition

Bij ons: € 129,00



LGB 44210 Steiff® Wagen
Sammleredition

Bij ons: € 149,00



LGB 47265 DAB-Bierwagen

Bij ons: € 99,00



LGB 40140 RhB-Kehrichtwagen
Xk 9040

Bij ons: € 99,00



LGB 40090 RhB-
Niederbordwagen Kk 7314

Bij ons: € 119,00



Märklin Spur 1 GMEB Dampflok
12 Grün (ähnl. BR 80)

Bij ons: € 279,00



Märklin Spur 1 5700 DB Dampflok
BR 80 031, Analog,

Märklin Spur 1 5749 DB 38 1803
Dampflok BR38

Bij ons: € 229,00



LGB 31610 DR personenwagen
900-229, Gealtert, Metallräder,
Stromabnahme,
Innenbeleuchtung

Bij ons: € 199,00

Bij ons: € 479,00



LGB 3020 A Gepäckwagen
Pinzgauer Lokalbahn - LGB uralt

Bij ons: € 99,00



Magnus Plattformwagen mit Büne
& Div Ladegut 3 achsig Kurz
Sonderserie

Bij ons: € 449,00



Playmobil 4113 containerwagen
Conlines

Bij ons: € 49,00



LGB 8020 Jubiläums-Bierkrug,
SAMMLERSTUCK

Bij ons: € 179,00



LGB Katalog 1971, SELTEN

Bij ons: € 59,00

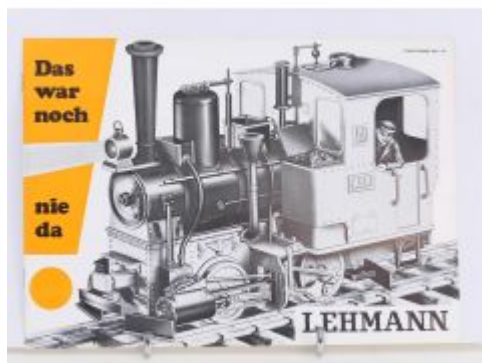

LGB Katalog 1970, SELTEN

Bij ons: € 59,00



LGB Katalog 1973/74 in
ENGLISH RARITAT!!!

Bij ons: € 69,00

LGB Katalog von 1968 1e
VARIANTE RARITAT!!!!

Bij ons: € 149,00



LGB Produkt-Übersicht Katalog
1971 3xDIN A3, Fur Handler

Bij ons: € 69,00



-10%

LGB 36602 Amtrak Passenger
Car, Metallrader

LGB 10154 Auslösegleis für
Funktionswagen

Adviesprijs: € 419,00
Bij ons: € 377,10



POLA 331948 Bahnübergang mit
Bahnwärterhaus
Bij ons: € 239,00

Bij ons: € 49,00



LGB 51750 Stellpult / Control box
Bij ons: € 39,00



LGB 51750 Stellpult / Control box
Bij ons: € 49,00



LGB Set 2x 56200
Oberleitungsmast
Bij ons: € 49,00

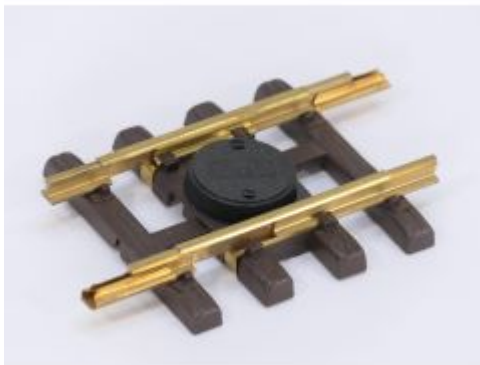

-17%

LGB 10090 Verstellb.ger.Gleis 88-
120 mm



-22%

LGB 12360 Elektrische
Dreiwegweiche, R1, 30 Grad

Bij ons: € 20,00 € 24,00



-22%

LGB 12360 Elektrische
Dreiwegweiche, R1, 30 Grad

Bij ons: € 109,00 € 139,00

Bij ons: € 109,00 € 139,00



-22%

LGB 12360 Elektrische
Dreiwegweiche, R1, 30 Grad

Bij ons: € 109,00 € 139,00

Op voorraad / Auf lager / In stock



POLA 330935 Watermolen
gebouwd model

Bij ons: € 139,00



LGB 23440 RhB-Eilok Ge 2/4
212, Digitaal

Bij ons: € 579,00



LGB 51950 RhB Lichtsignal, Zimo digitaaldecoder

Bij ons: € 79,00



LED Power Supply CPS350-H1V12 350W

Bij ons: € 59,00



Lokschild Bw Schwerin

Bij ons: € 39,00



Lokschild Bw München-Ost

Bij ons: € 39,00



Lokschild Bw Dessau

Bij ons: € 39,00



Lokschild Bw Berlin-Schles Gbf

Bij ons: € 39,00



LGB Catalogus 2008/2009
Duits/Engels

Bij ons: € 5,00



Lokschild BW Lauda

Bij ons: € 59,00



Lokschild RBW Breslau

Bij ons: € 59,00



EisenbahnSchild Deutsche
Reichsbahn RAW 7 Oktober
Zwickau

Bij ons: € 89,00



EisenbahnSchild Gmeinder & Co
G.m.b.H. Mosbach

Bij ons: € 59,00

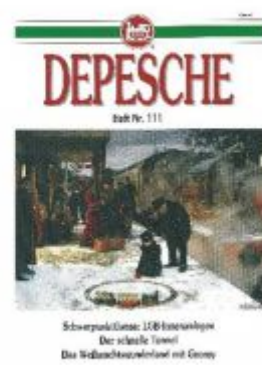

LGB Depesche 111

Bij ons: € 5,00

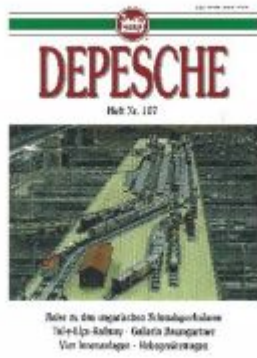

LGB Depesche 107

Bij ons: € 5,00

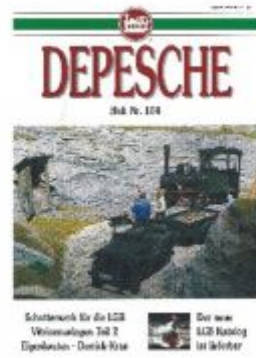

LGB Depesche 104

Bij ons: € 5,00

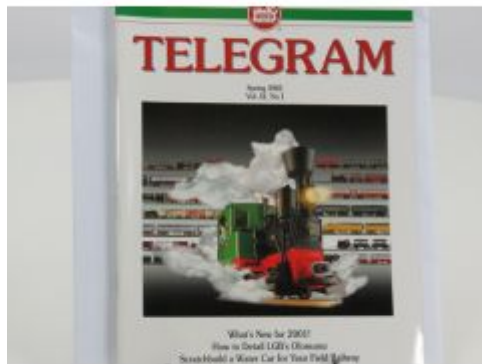

LGB Telegram Spring 2001 vol 12
no 1

Bij ons: € 5,00



LGB Catalogus 1997

Bij ons: € 5,00

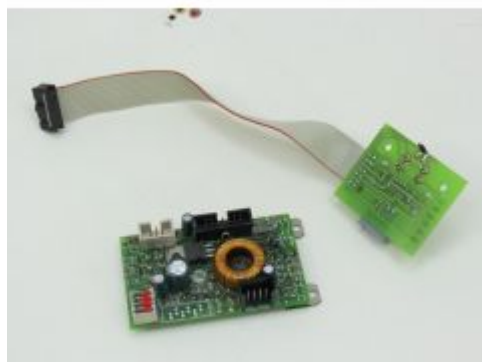

LGB Platine 22801

Bij ons: € 19,00



LGB Platine Feldbahn Loks

Bij ons: € 19,00

Aanbevolen films / Empfohlene Filme / Recommended films

Inside Strange Restaurant dat hamburgers per trein bezorgt

DOUBLE Black 5's HIGH above the River Weaver!!! 44871 & 45407 with the GB XVI. 14th
April 2024

Die HSB im Spätsommer 2023, Teil 2 von 2

Dampf um Bebra - 41 1144-9 und 58 1111-2

Die HSB im Spätsommer 2023, Teil 1 von 2

U-Bahn EIII und Hilfszug Bauart Bernau im Raw

Met vriendelijke groet,
Michael van Hoof

Grootspoor.com
Kanaaldijk 122B
1831GC Koedijk
Telefoon: 072-5618707
Email: info@grootspoor.com
www.grootspoor.com

Is onze winkel niet bij u in de buurt?
Desgewenst sturen wij uw bestelling graag toe
of komen we het persoonlijk bij u langsbrengen.

GROOTSPOOR.COM
300 vierkante meter aan puur Groots Grootspoorplezier!

[Categorieën](#) [Over ons](#) [Merken](#) [Contact](#)

Our mailing address is:
info@grootspoor.com

